

**ELABORATO PLANIMETRICO**

Compilato da:  
Romano Bernardino  
Iscritto all'albo:  
Geometri  
Prov. L' Aquila N. 01526

**Agenzia delle Entrate  
CATASTO FABBRICATI  
Ufficio Provinciale di  
L' Aquila**

Comune di L'aquila      Protocollo n. AQ0011681 del 27/01/2015  
Sezione:      Foglio: 62      Particella: 1894      Tipo Mappale n.      del

Dimostrazione grafica dei subalterni      Scala 1 : 500

**PIANO TERZO**

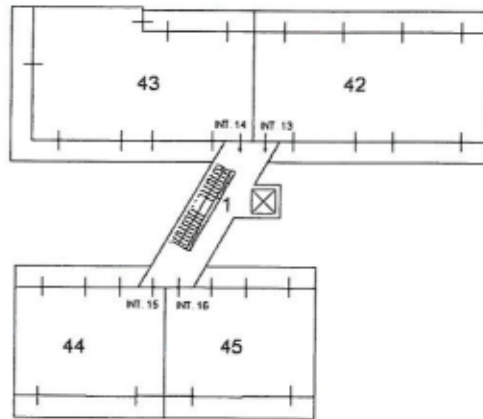

**PIANO QUARTO**

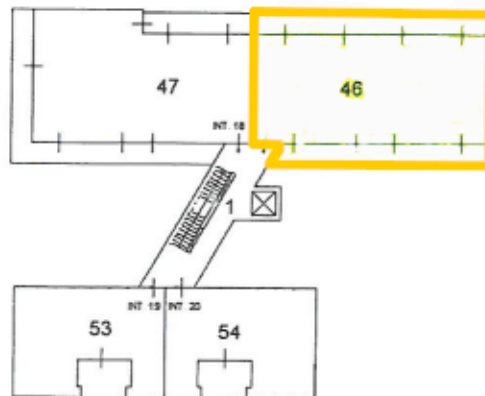

**PIANO QUINTO**

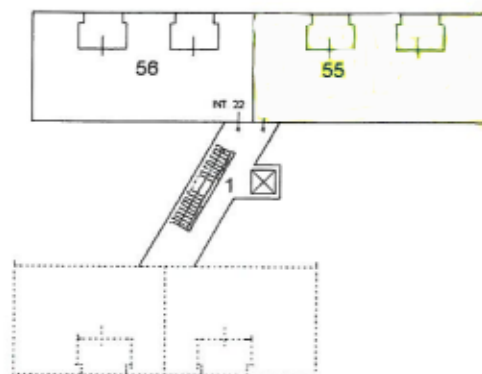

NORD



Ultima planimetria in atti

Data: 03/01/2017 - n. T153480 - Richiedente: Telematico

Totale schede: 2 - Formato di acquisizione: A4(210x297) - Formato stampa richiesto: A4(210x297) - Fattore di scala non utilizzabile

Catasto dei Fabbricati - Situazione al 03/01/2017 - Comune di L'AQUILA (A345) - < Foglio: 62 - Particella: 1894 - Elaborato planimetrico >

**ELABORATO PLANIMETRICO**

Compilato da:  
Romano Bernardino  
Iscritto all'albo:  
Geometri  
Prov. L' Aquila N. 01526

**Agenzia delle Entrate  
CATASTO FABBRICATI  
Ufficio Provinciale di  
L' Aquila**

Comune di L'aquila  
Sezione: Foglio: 62 Particella: 1894

Protocollo n. AQ0011681 del 27/01/2015  
Tipo Mappale n. del

Dimostrazione grafica dei subalterni

Scala 1 : 500

**PIANO S1**

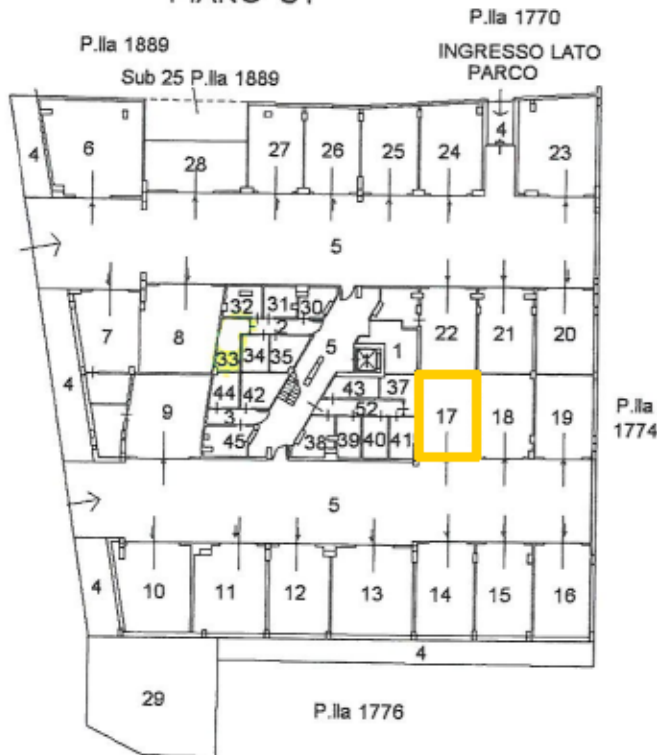

**PIANO TERRA**

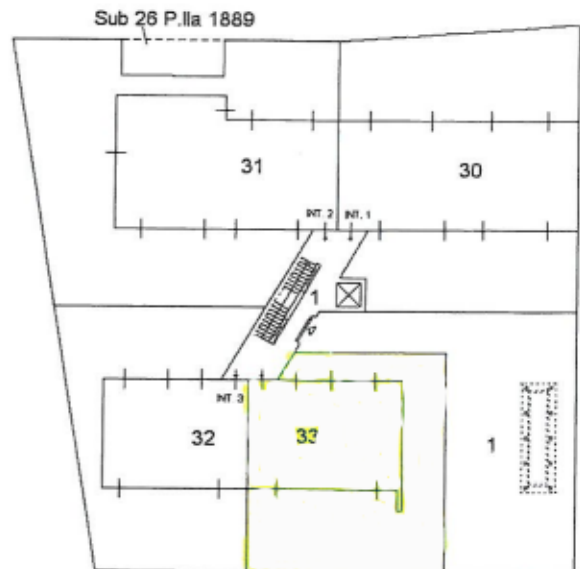

**PIANO PRIMO**

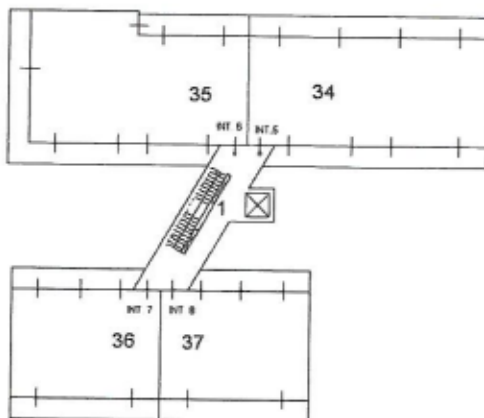

**PIANO SECONDO**

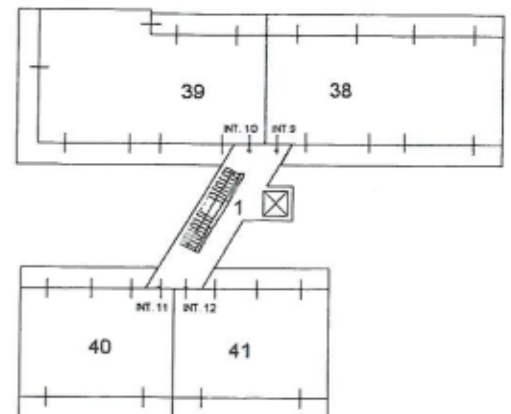

NORD



Ultima planimetria in atti

Data: 03/01/2017 - n. T153480 - Richiedente: Telematico

Totale schede: 2 - Formato di acquisizione: A4(210x297) - Formato stampa richiesto: A4(210x297) - Fattore di scala non utilizzabile

Catasto dei Fabbricati - Situazione al 03/01/2017 - Comune di L'AQUILA (A345) - < Foglio: 62 - Particella: 1894 - Elaborato planimetrico >